2019年　9月20日

JLTF東京都支部 西地区長　　中島ちえ子

行事委員長　　井上　昌美

2019年　シクラメン団体戦

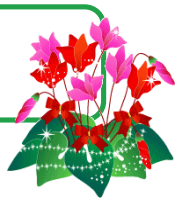

【種　　目】　女子ダブルス（50歳以上）　団体戦　（1チーム2ペア・ペア固定）
（1チームの合計年齢が220歳以上）

【日　　時】　2019年11月13日（水）　予備日14日（木）　AM8：40集合　AM9：00試合開始

【会　　場】　東宝調布テニスクラブ（人工芝砂入り）　調布市多摩川2-29-1

【参　加　費】　1チーム　12,000円　（当日お支払いください）
メンバーチェンジは当日まで受け付けます。
やむをえずキャンセルする場合にはエントリーフィーをいただきます。

【募集組数】　15チーム　　申し込み組数に達した場合は『抽選』になります。

【参加資格】　西地区会員　（4人のうち1人は西地区以外の方でも参加費 +100円で参加可能）

【試合方法】　1ブロック 3チームによるリーグ戦後、各順位別トーナメント
6ゲーム先取　ノーアドバンテージ方式
（対戦はペア固定でNo.1対No.1、No.2対No.2とする）
（1-1の場合はNo.1ペアから1人、No.2ペアから1人でペアを組み、
7ポイントタイブレークで勝敗を決める）
但し天候その他の理由で、試合方法を変更する場合があります。

【申込締切日】　2019年10月13（日）　抽選結果は10月17日以降にHPにアップします。

【申込方法】　支部HP西地区ページ申込みフォームよりお申込みください。
①チーム名　　②代表者氏名、電話番号、メールアドレス
③4人の氏名、地区、所属、会員番号、地区資格級、生年月日、年齢
を記入してお申込みください。
西地区メールアドレス：chiku2424@yahoo.co.jp

【問　合　せ】　地区メールアドレスまでお問合わせください。（件名とお名前は必ず記載してください）
PCメール拒否設定の方は、上記アドレスの解除をお願いします。

【協　　力】　ブリヂストンスポーツ株式会社

※当日小雨等開催不明の時は、速報掲示板でご確認ください。

※駐車場はくろがねや向かいの駐車場をご利用下さい。出来るだけ乗り合わせをお願いいたします。

★バザーを開催しますので、新品で不要な物がありましたらご寄付お願いいたします。

【日本女子テニス連盟東京都支部ホームページ】http://jltf-tokyo.sakura.ne.jp/

【速報掲示板】　http://jltf-tokyo.sblo.jp/